اصفهان امروز

سه شنبه
۱۱ آذر ۱۴۰۴
۱۱ جمادی الثانی ۱۴۴۷
01Dec 2025
سال بیست و دوم
شماره ۵۳۰۹
۸ صفحه | ۱۰ هزار تومان
www.esfahanemrooz.ir

ریل قوی‌تر، پیش‌نیاز تحول فناوری و کاهش هزینه‌ها است

۲

توسعه رینگ‌های ترافیکی و ناوگان حمل‌نقلی پاک

۳

گذر تاریخی کمرزرین به ایستگاه ثبت ملی رسید

۸

تیر خلاص به گردشگری زمستانی اصفهان

راضیه چنگیز نائین
سرمقاله

زمستان اصفهان سرد و استخوان‌سوز است و برخلاف بهار و پاییز که شهر غرق در زیبایی است کمتر مورد استقبال مسافران و گردشگران قرار می‌گیرد آن هم در وضعیتی که زاینده رود در شهر جریان ندارد. اما در سال‌های گذشته، محله جلفا در زمستان اصفهان حکم شومینه گرم و روشنی را داشت که گردشگری شهر برای گرم‌شدن به آن پناه می‌برد. اگر تجربه قدم‌زدن در خیابان جلفا در روزهای منتهی به سال نو میلادی را داشته باشید، خوب می‌دانید از چه حال‌وهوایی حرف می‌زنم. بوی قهوه آمیخته با سرمای هوا، ریسه‌های نورانی که از درودیوار آویزان بودند، بابانوئل‌های عروسکی پشت ویترین‌ها و از همه مهم‌تر، کاج بلند و تزیین شده‌ای که در محوطه کلیسای وانک خودنمایی می‌کرد. این تصویر، نه فقط برای ارامنه عزیز اصفهان، بلکه برای تمام شهروندان و هزاران گردشگری که در این فصل به اصفهان می‌آمدند، نمادی از شادی، هم‌زیستی و زیبایی بود.

اما امسال، خبرها حکایت از سکوت و تاریکی جلفا دارند. گفته می‌شود کلیسای وانک تزیینات سال‌های قبل را ندارد و خبری از آن شور و غوغای همیشگی نیست. روابط‌عمومی خلیفه‌گری ارامنه اصفهان و جنوب ایران با انتشار اطلاعیه اعلام کرده؛ سال نوی میلادی هیچ‌گونه برنامه یا تزیینات ویژه این ایام در کلیسای وانک و اماکن گردشگری تحت نظارت این خلیفه‌گری برگزار یا اجرا نخواهد شد و دلیل آن را ادامه برخی عملیات ضروری حفاظت و مرمت در فضای کلیسای تاریخی وانک و مجموعه‌های وابسته، جهت انجام مراحل ثبت کلیسای وانک در فهرست میراث جهانی یونسکو و نیز عدم امکان ارائه خدمات شایسته به هموطنان ذکر کرده است. اما افکار عمومی و زمزمه‌های شهر، دلایل دیگری را جستجو می‌کنند؛ دلایلی که ریشه در اتفاقات و حواشی سال گذشته دارد.بیایید روراست باشیم و تعارف را کنار بگذاریم. ویدئوهایی که پارسال از برخی تجمعات در جلفا منتشر شد، برای هیچ‌کس خوشایند نبود. تصاویری از برخی نوجوانان و جوانان که هیجانشان از کنترل خارج شده بود؛ رفتارهایی که بوی «وندالیسم» می‌داد، شوخی‌های زننده، ایجاد مزاحمت برای ساکنین محله و آسیب‌زدن به اموال عمومی.این رفتارها قابل‌نقد است. اصلا باید نقد شود. اینکه ما هنوز یاد نگرفته‌ایم چطور در یک فضای عمومی شلوغ، ضمن شادی کردن، حریم دیگران و شأن مکان را حفظ کنیم، یک درد فرهنگی است.

ادامه در صفحه ۲

افزایش ۲۰ درصدی ابتلاء اصفهانی‌ها به «آنفلوآنزا»

جامعه

مسئول گروه بیماری‌های واگیر مرکز بهداشت اصفهان گفت: روند ابتلاء به بیماری «آنفلوآنزا» در استان شیب صعودی پیدا کرده است و گزارش‌های هفتگی از افزایش ۱۴ تا ۲۰ درصدی مبتلایان خبر می‌دهد.رضا فدایی افزود: روند ابتلا به آنفلوآنزا در استان از حدود ۲۰ آبان شیب افزایشی یافت که همچنان نیز ادامه دارد.

۴

معاون محیط‌زیست و خدمات شهری شهرداری اصفهان خبر داد:

راه‌اندازی سامانه هوشمند «نبض شهر»

«نبض شهر» با تجمیع و یکپارچه‌سازی بیش از ۲۳ زیرسامانه عملیاتی، تحولی جدی در نحوه مدیریت شهری ایجاد کرده است.

۳

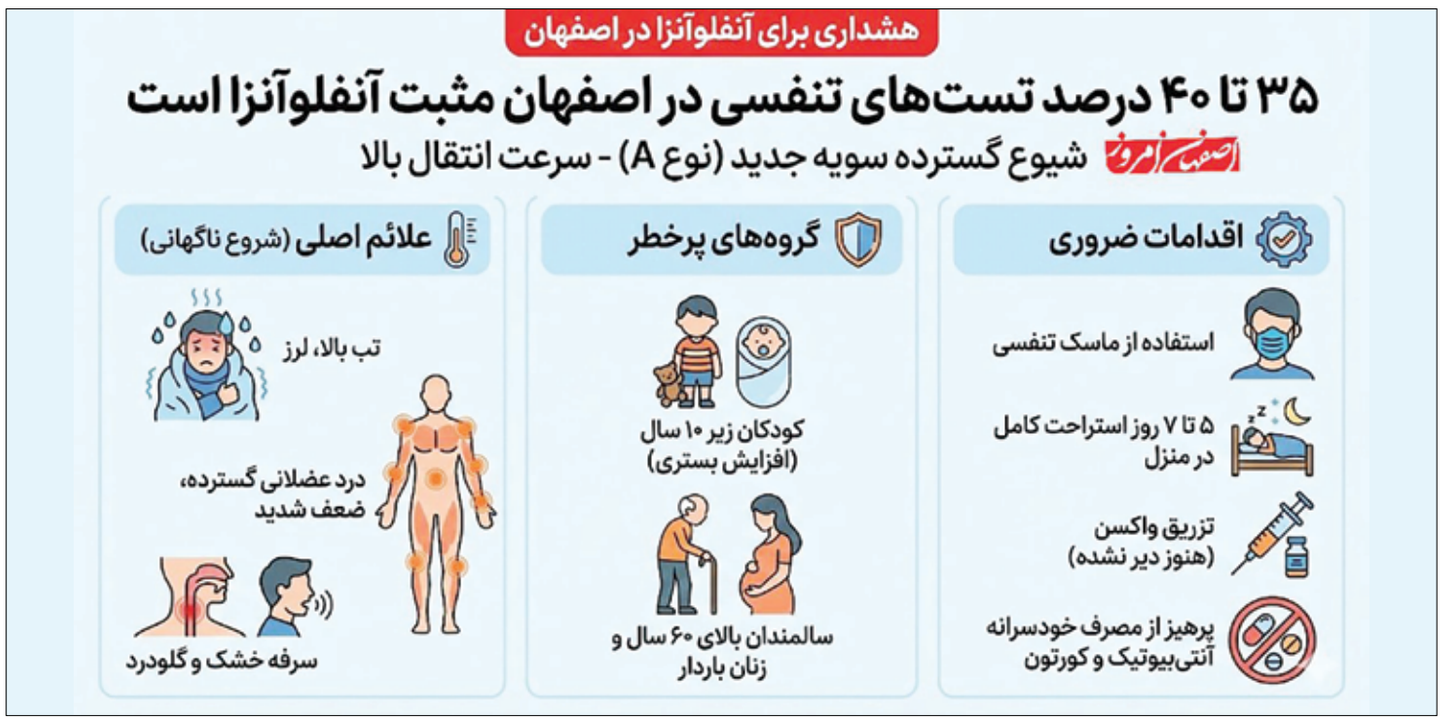

تعطیلی مدارس ناشی از آنفلوآنزا بود، نه آلایندگی؛

نفس اصفهان زیر فشار آلاینده‌ها

۴

زاینده‌رود از سرآب تا پایاب؛ بررسی راهکارهای احیای نماد اصفهان

۶

ظرفیت شرکت‌های دانش‌بنیان اصفهان چشمگیر است

۸

۴۳ مگاوات نیروگاه خورشیدی در اصفهان بهره‌برداری شد

استاندار اصفهان گفت: امروز ۴۳ مگاوات برق خورشیدی در نقاط مختلف استان اصفهان بهره‌برداری شد.

به گزارش مهر، مهدی جمالی نژاد در آئین افتتاح طرح‌های مهم صنعت آب و برق با اشاره به بهره‌برداری ۴۳ مگاوات نیروگاه خورشیدی در اصفهان اظهار کرد: این پروژه‌ها نشان‌دهنده عزم جدی برای کاهش وابستگی در زیرساخت‌های حیاتی کشور و حرکت به سمت تولید پایدار انرژی است.استاندار اصفهان عدالت‌محوری و توازن منطقه‌ای را از ویژگی‌های این طرح‌ها عنوان کرد و افزود: توزیع پروژه‌ها در ۹۰ نقطه از کشور به‌ویژه مناطق کمتر برخوردار، زمینه‌ساز تقویت اقتصاد محلی، ایجاد اشتغال و کاهش فاصله‌های توسعه‌ای خواهد بود.

وی با اشاره به اجرای این طرح‌ها در شرایط سخت تحریم‌ها تأکید کرد: تحقق چنین پروژه‌های بزرگی نشانگر ایستادگی، خلاقیت و توان داخلی است و تلاش متخصصان، کارگران و مدیران صنعت آب و برق نقش تعیین‌کننده‌ای در این مسیر داشته است.

جمالی‌نژاد تلفیق پروژه‌های آب و برق در پویش ایران آباد را اقدامی راهبردی دانست و گفت: این ترکیب هوشمندانه بیانگر نگاه بلندمدت کشور برای مدیریت بهینه منابع آب و توسعه انرژی‌های پاک است؛ رویکردی که منافع آن برای نسل‌های آینده پایدار خواهد ماند.

وی این افتتاح‌ها را نمادی از امیدآفرینی و آینده‌نگری توصیف کرد و افزود: دستاوردهای به‌دست‌آمده مسیر حرکت ایران به سوی آینده‌ای آبادتر و روشن‌تر را ترسیم می‌کند و برای جوانان پیام‌آور ظرفیت‌ها و فرصت‌های گسترده داخلی است.

استاندار اصفهان در ادامه از تمامی نیروهای فعال در این پروژه‌ها قدردانی کرد و گفت: به ثمر رسیدن این طرح‌ها در دشوارترین شرایط حاصل تلاش و عزم جمعی زنان و مردان خدوم این صنعت است.

جمالی‌نژاد تأکید کرد: ایران آباد فقط یک شعار نیست بلکه تجلی اراده ملت برای ساختن کشور بر پایه قدرت داخلی و عدالت‌محوری است.

«حریق»، بیشترین حادثه رُخ داده در شهرک‌های صنعتی است

مدیرعامل شرکت شهرک‌های صنعتی اصفهان گفت: «حریق»، پرشمارترین حادثه رُخ داده در شهرک‌ها و نواحی صنعتی استان و کشور است.

به گزارش ایرنا، محمدجواد بگی در جلسه مدیریت بحران و بررسی حوادث اخیر در شهرک صنعتی مورچه خورت افزود: انتظار داشتیم بیشترین حوادث در شهرک‌های صنعتی رازی، اشترجان، سگزی، علویجه و دهق استان رخ دهد اما بیشترین تعداد آن در سال‌های اخیر در شهرک صنعتی «مورچه خورت» اتفاق افتاده است.

وی با اشاره به اینکه اقدامات خوبی در این شهرک صنعتی انجام شده است، ادامه داد: البته میزان خطرپذیری واحدهای صنعتی این شهرک در رده‌های دوم و سوم قرار دارد و ۷۰ درصد صنایع مستقر در آن، تولیدکننده محصولات پُلیمری، نساجی و سلولوزی هستند که از نظر خطرپذیری در جایگاه بسیار بالایی قرار ندارند.

مدیرعامل شرکت شهرک‌های صنعتی اصفهان خاطرنشان کرد: تعداد زیادی از واحدهای خطرپذیر که با مواد و محصولات بسیار خطرناک سروکار دارند، در شهرک‌های صنعتی رازی، اشترجان، سگزی، علویجه و دهق مستقرند.

وی اجرای کارهای ضامن ایمنی را به مثابه «سرمایه‌گذاری» توصیف و تصریح کرد: فراهم کردن امکانات کنترل حریق بر

عهده شرکت خدماتی و مدیریت «اچ اس ای» (HSE) شرکت شهرک‌های صنعتی است اما همه اینها ناقض این اصل نیست که یک واحد صنعتی از امکانات اولیه جلوگیری از گسترش آتش برخوردار نباشد.بگی با بیان‌اینکه واحدهای صنعتی باید سیستم اعلام، اطفا و هشدار به‌روز داشته باشند، خاطرنشان کرد: بر اساس تجربه، مهار آتش سوزی‌های صنعتی، شیمیایی و پلیمری در ثانیه‌های نخست بسیار کارگشاست درغیراین صورت فقط باید از سرایت آتش به سایر واحدها جلوگیری کرد.

وی بیان کرد: واحد صنعتی به‌عنوان جبهه و خاکریز نخست محسوب می‌شود و در صورت تصرف این جبهه توسط آتش، کاری از سایر جبهه‌ها برنخواهد آمد.مدیرعامل شرکت شهرک‌های صنعتی اصفهان تاکید کرد: مسوولان واحدها باید اقدام به بیمه کردن کارکنان مجموعه های خود کنند و مراکز خطرپذیر ملزم به استفاده از نیروی متخصص «اچ اس ای» هستند و الزامات ایمنی، مدیریت بحران و پدافند غیرعامل را رعایت کنندوی با اشاره به اهمیت آموزش نیروی انسانی در زمینه مهار آتش‌سوزی تاکید کرد: امروز کشورمان در شرایط جنگی قرار و احتمال خرابکاری و نفوذ وجود دارد و صنایع مهم و حساس بطور مستقیم با خطر مواجهند و امکان بروز حوادث انسان‌ساز و پدافندی در آنها بعید نیست.

آگهی مزایده اجاره مکانهای جمعیت هلال احمر استان اصفهان

نوبت اول

جمعیت هلال احمر استان اصفهان روابط عمومی

جمعیت هلال احمر استان اصفهان در نظر دارد مکانهای ذیل را از طریق برگزاری مزایده عمومی و از طریق سامانه تدارکات الکترونیکی دولت به اشخاص حقیقی یا حقوقی واجد شرایط بصورت اجاره واگذار نماید . کلیه مراحل برگزاری مزایده اعم از خرید و دریافت اسناد تا ارائه پیشنهاد قیمت و بازگشایی پاکتها ازطریق درگاه سامانه تدارکات الکترونیکی دولت(ستاد)به آدرس www.setadiran.ir انجام خواهد شد و لازم است افراد حقیقی و حقوقی واجد شرایط درصورت عدم عضویت قبلی مراحل ثبت نام در سامانه مذکور و دریافت گواهی امضای الکترونیکی را جهت شرکت در مزایده محقق سازند.

ردیف	شماره مزایده	شهرستان	مکان مورد اجاره	ضمانتنامه– ریال
۱	۱۴۰۴-۳۱	گلپایگان	مغازه روستای سعید آباد – درب امامزاده جمعیت گلپایگان(۱۲۰ مترمربع)	۵۵/۲۰۰/۰۰۰
۲	۱۴۰۴-۳۲	گلپایگان	مغازه خیابان ایت ا... گلپایگانی–جمعیت گلپایگان(۷۰ مترمربع)	۱۰۸/۰۰۰/۰۰۰
۳	۱۴۰۴-۳۳	اصفهان	باله جنوبی طبقه اول ساختمان هلال احمر شهرستان اصفهان واقع در خیابان ایت ا... کاشانی	۱۷۴/۰۰۰/۰۰۰
۴	۱۴۰۴-۳۴	شهرضا	سالن ورزشی جمعیت شهرضا- خیابان حافظ شرقی (۲۵۰ مترمربع)	۴۲/۰۰۰/۰۰۰
۵	۱۴۰۴-۳۵	شهرضا	قسمتی از طبقه همکف جمعیت هلال احمر شهرضا-میدان هلال احمر(۱۰۰ متر مربع)	۱۸/۰۰۰/۰۰۰
۶	۱۴۰۴-۳۶	شهرضا	پارکینگ و کارواش جمعیت شهرضا-ابتدای جاده شهرضا-شیراز (۳۵۰۰۰ مترمربع)	۱۳۵/۰۰۰/۰۰۰

تاریخ انتشاردر سامانه: ۱۴۰۴/۰۹/۱۱ مهلت زمانی دریافت اسناد مزایده ازسامانه : تا ساعت ۱۸ روز چهارشنبه ۱۴۰۴/۰۹/۱۹
مهلت زمانی ارائه پیشنهاد و ارائه اصل ضمانتنامه به جمعیت هلال احمر: تا ساعت ۸ روز سه شنبه ۱۴۰۴/۱۰/۰۲
زمان بازگشایی پاکتها: ساعت ۱۰ صبح روز سه شنبه تاریخ ۱۴۰۴/۱۰/۰۲
آدرس تحویل ضمانتنامه: اصفهان- بلوار آیینه خانه – جمعیت هلال احمر استان اصفهان – خزانه داری
ثبت نام از طریق دفاتر ثبت نام استانها در سامانه (www.setadiran.ir) و همچنین دفاتر پیشخوان دولت منتخب که در سامانه مشخص می باشد امکانپذیر می باشد.

شناسه آگهی: ۲۰۶۰۴۶۸
روابط عمومی جمعیت هلال احمر استان اصفهان

آگهی مناقصه

نوبت دوم

شهرداری خمینی شهر در نظر دارد **نسبت به آسفالت میدان ورودی لادر و ورودی به کمربندی** ثبت در سامانه تدارکات دولت به شماره ۲۰۰۴۰۹۳۲۹۸۰۰۰۰۳۲ مورخه ۱۴۰۴/۰۸/۱۴ را از طریق سامانه تدارکات الکترونیکی دولت برگزار نماید.

کلیه مراحل برگزاری فراخوان از دریافت و تحویل اسناد فراخوان تا بازگشایی پاکت ها از طریق درگاه سامانه تدارکات الکترونیکی دولت (ستاد) به آدرس www.setadiran.ir انجام خواهد شد.

متقاضیان شرکت در فراخوان در صورت عدم عضویت در سامانه، نسبت به ثبت نام و دریافت گواهی امضای الکترونیکی (به صورت برخط) برای کلیه صاحبان امضای مجاز و مهر سازمانی اقدام لازم را به عمل آورند.

مواعد زمانی:
تاریخ انتشار فراخوان: ۱۴۰۴/۰۸/۱۷
مهلت دریافت اسناد فراخوان: ۱۴۰۴/۰۸/۲۴
مهلت ارسال پیشنهادات: ۱۴۰۴/۰۹/۰۴
زمان بازگشایی پاکت ها: ۱۴۰۴/۰۹/۰۴
نوع و مبلغ تضمین شرکت در فرایند ارجاع کار: ضمانتنامه بانکی یا سپرده نقدی
اطلاعات تماس و آدرس دستگاه : خمینی شهر میدان قدس شهرداری مرکزی ۳۳۶۴۱۴۱۵

م الف: ۲۰۵۶۶۱۵
علی اصغر حاج حیدری - شهردار خمینی شهر